パン と
エスプレッソ と
BREAD,
ESPRESSO &

MORNING

8:00~11:00

MENU 8:00~11:00

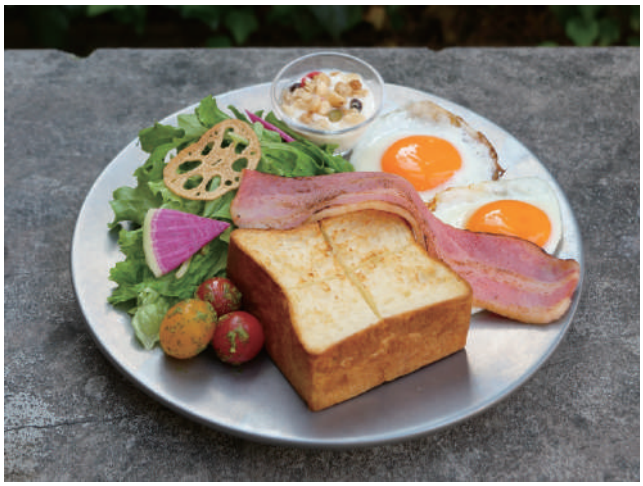

ムートーストセット

ムートースト、サラダ、デリ、目玉焼き、
ベーコン、ヨーグルト、バター

Mou toast set
(Mou toast, salad, deli, fried egg, bacon, yogurt, butter)

¥1600

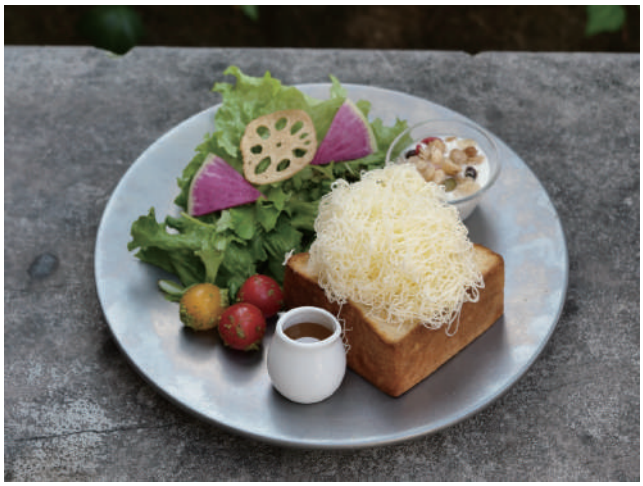

バタートーストセット（はちみつorジャムor粒あん）

ムートースト、バター、はちみつorジャムor粒あん、
サラダ、デリ、ヨーグルト

Buttered toast set (Honey or jam or bean paste)
(Mou toast, butter, honey or jam or bean paste, salad, deli, yogurt)

¥1500

フレンチトーストセット

フレンチトースト、サラダ、デリ、ベーコン、ヨーグルト

French Toast Set
(French toast, salad, deli, bacon, yogurt)

¥1500

パニーニセット

お好きなパニーニ、サラダ、デリ、ヨーグルト

Panini Set
(Your choice of panini (half) , salad, deli, yogurt)

¥1480~

セットドリンク Set Drinks +¥300

アメリカーノ(HOT/ICE)
Americano

アイスコーヒー
Iced Coffee

紅茶(HOT/ICE)
Black Tea

ミルク(HOT/ICE)
Milk

ジュース(ORANGE/APPLE)
Juice

+¥450

カフェラテ(HOT/ICE)
Caffe Latte

カプチーノ(HOT/ICE)
Cappuccino

+¥500

お好きなドリンク
＊豆乳・オーツミルク変更可

Choose Your Favorite Drink
*Can be changed tosoy milk or oat milk

+¥600

お好きな
アルコール
ドリンク

You can choose
from Alcohol Drink

パン と
エスプレッソ と
BREAD,
ESPRESSO &

LUNCH
11:00~15:00

LUNCH 11:00~15:00

フレンチトーストセット French toast set ¥1900

フレンチトースト、サラダ、デリ、ベーコン、ソーセージ、ヨーグルト
French toast, salad, deli, bacon, sausage, yogurt

パニーニセット Panini Set ¥1680~

お好きなパニーニ、サラダ、デリ2種、ヨーグルト
Your choice of panini, salad, 2 types of deliy, or yogurt

セットドリンク Set Drinks +¥300

アメリカーノ(HOT/ICE)
Americano

アイスコーヒー
Iced Coffee

紅茶(HOT/ICE)
Black Tea

ミルク(HOT/ICE)
Milk

ジュース(ORANGE/APPLE)
Juice

+¥450

カフェラテ(HOT/ICE)
Caffe Latte

カプチーノ(HOT/ICE)
Cappuccino

+¥500

お好きなドリンク
＊豆乳・オーツミルク変更可

Choose Your Favorite Drink
*Can be changed tosoy milk or oat milk

+¥600

お好きな
アルコール
ドリンク
You can choose
from Alcohol Drink

PANINI

プロシュート
Prosciutto

生ハム / ストラッチャテッラ / バジルペースト / ルッコラ / オリーブオイル

Prosciutto / Stracciatella / Basil paste / Arugula / Extra virgin olive oil

※ 小麦・乳・豚肉

Morning Set ¥1550 / Lunch Set ¥1750

ツナ
Tonno

バジルクリームチーズ / ブラックオリーブ / ツナ / セミドライトマト / オリーブオイル /
ゆで卵 / ルッコラ / パルミジャーノ / トマトソース

Basil cream cheese / Black olive / Tuna / Semi dried tomatoes / Extra virgin olive oil /
Boiled eggs / Arugula / Parmigiano reggiano / Tomato sauce

※ 小麦・乳・卵・大豆

¥1480 / ¥1680

グリルチキン
Grilled chicken

トマトスプレッド / ナス / モッツァレラチーズ / グリルチキン / フレッシュバジル

Tomato spread / Grilled eggplant / Mozzarella cheese / Grilled chicken / Fresh basil

※ 小麦・乳・鶏肉

¥1500 / ¥1700

サバ
Saba

カシューナッツペースト / ベビーリーフ / サバ / スパイス味噌 / 紫キャベツマリネ

Cashew nuts paste / Baby leaf / Saba / Spice miso / Purple cabbage rapeseed

※ 小麦・乳・大豆・カシューナッツ

¥1550 / ¥1750

サラミ
Salami

スライスサラミ / ンドゥイヤペースト / トマトソース / グリルズッキーニ / ハバティチーズ

Salami / Nduja paste / Tomato sauce / Grilled zucchini / Havarti cheese

※ 小麦・乳・豚肉

¥1550 / ¥1750

トッピング Topping	+¥50	+¥100	+¥150
	セミドライトマト / ブラックオリーブ / ベビーリーフ Semi-dried tomatoes / Black olives / Baby leaf	バジルペースト / クリームチーズ / モッツァレラチーズ / ツナ / ルッコラ Basil paste / Cream cheese / Mozzarella cheese / Tuna / Arugula	生ハム / ストラッチャテッラ Raw ham / Stracciatella

パン と
エスプレッソ と
BREAD,
ESPRESSO &

DESSERT

13:00~

DESSERT 13:00~

アールグレイチーズケーキとオレンジソース　¥850-

Earl gray cheesecake and orange sauce

バターをたっぷり混ぜ込んだクッキーベースに
アールグレイ香る濃厚なチーズケーキ。
オレンジソースをお好みでつけてお召し上がりください。

パンとエスプレッソと　¥1,050-

Bread, Espresso &

バターたっぷりの食パン、“ムー”をカリッと焼き上げ、
冷たいバニラアイスを乗せました。爽やかに仕上げた
自家製エスプレッソソースと濃厚なバニラアイスがよく合います。
ゴロっとしたナッツも食感のアクセントに。

ムーの耳ティラミス　¥950-

Tiramisu

エスプレッソの入った自家製ティラミス液が染み込んだ、
パン屋ならではのムーの耳を使った食べ応えのあるティラミスです。
ほろ苦くてクリーミーな、ちょっと大人の味わいです。

セットドリンク Set Drinks　+¥300

- エスプレッソ・ソロ Espresso solo
- アメリカーノ(HOT/ICE) Americano
- アイスコーヒー Iced Coffee
- 紅茶(HOT/ICE) Black Tea
- ミルク(HOT/ICE) Milk
- ジュース(ORANGE/APPLE) Juice

+¥450

- マキアート Macchiato
- カフェラテ(HOT/ICE) Caffe Latte
- カプチーノ(HOT/ICE) Cappuccino

パン と
エスプレッソ と
BREAD,
ESPRESSO &

CAFE
15:00~

CAFE 15:00~

鉄板フレンチトースト

Iron Plate French Toast

¥1100　　＋¥150 | バニラアイストッピング
Topped with Vanilla Icecream

当店自慢のオリジナルパン“ムー”を贅沢に使用しました。
卵とミルクにじっくり浸し、時間をかけて焼き上げるので
表面はカリッと、中はふんわりと仕上がります。お好みで
オーガニックのハチミツとご一緒に。是非ご賞味ください。

SEASONAL

アーモンドミルクコーク

Almond milk coke

自家製のコーラシロップに
アーモンドミルクを混ぜ合わせました。

¥800

| ドリンク2杯目以降1杯につき -¥100

混雑した場合は、お席のお時間を90分までとさせていただきます。

SEASONAL DRINK

アールグレイオレンジフロート
Earl gray orange float

オレンジジュースに濃いめに抽出したアールグレイを足し、
トッピングにアールグレイジェラートをのせました。

¥850-

ブラッドソーダ
Blood Orange Soda

定番商品であるブラッドオレンジの炭酸バージョンです。

¥750-

オレンジエスプレッソトニック
Orange Espresso Tonic

エスプレッソトニックにオレンジソースを足しました。

¥750-

レモンアメリカーノ
Lemon American

レモネードの水割りにエスプレッソと
ミントを加えました。エスプレッソは
別添えいたしますのでお好みで
お召し上がりください。

¥850-

COFFEE / TEA / BEVERAGE / SODA

エスプレッソ
Espresso Solo

パンとエスプレッソとの自社で焙煎した
オリジナルブレンドを使用。

- ソロ 約25ml ¥400
- ドッピオ 約40ml ¥550

・マキアート ¥580
Espresso Macchiato
エスプレッソに少量の泡立てたミルクが入っています

・ソロ・コン・パンナ 約25ml ¥450
Espresso Con Panna
エスプレッソにホイップクリームを乗せています

・ドッピオ・コン・パンナ 約50ml ¥600
Espresso Doppio Con Panna

・エスプレッソトニック ¥750
Espresso Tonic

カフェ・アメリカーノ ＊ (ホット) ¥600
Cafe Americano (Hot/Ice) (アイス) ¥650

カフェ・ラテ (ホット/アイス) ¥680
Cafe Latte (Hot/Ice) grande size ¥780

カフェ・モカ (ホット/アイス) ¥780
Cafe Mocha (Hot/Ice) grande size ¥880

カフェ・バニラ (ホット/アイス) ¥780
Cafe vanilla (Hot/Ice) grande size ¥880

カフェ・キャラメル (ホット/アイス) ¥780
Cafe Caramel (Hot/Ice) grande size ¥880

カプチーノ (ホット) ¥680
Cappuccino (Hot/Ice) (アイス) ¥730

エスプレッソ&ミルクをアイスシェイクし
泡立てたものです。クリーミーで飲みごたえあります

ソイラテ (ホット/アイス) ¥750
Soy latte (Hot/Ice) grande size ¥850

オーツミルクラテ (ホット/アイス) ¥750
oat milk latte (Hot/Ice) grande size ¥850

アーモンドミルクラテ (ホット/アイス) ¥750
Almond milk latte grande size ¥850

アイスコーヒー ¥600
Iced coffee grande size ¥700

アイスティー ¥550
Iced tea grande size ¥600

ホットティー (約400ml) ¥700
Hot tea

ハーブティー (ルイボス/カモミール) ホット/アイス ¥800
Rooibos tea (Rooibos / Chamomile)

チャイラテ (ホット/アイス) ＊ ¥750
Chai Tea (Hot/Ice)

抹茶ラテ (ホット/アイス) ＊ ¥750
Matcha Latte (Hot/Ice)

ほうじ茶ラテ (ホット/アイス) ＊ ¥750
Hojicha Latte (Hot/Ice)

ココア (ホット/アイス) ＊ ¥700
Cocoa (Hot/Ice)

ミルク (ホット/アイス) ¥500
Milk (Hot/Ice) Kids ¥350

レモネード(水割り/ソーダ割り/お湯わり) ＊ ¥750
Lemonade (water/soda/hot water)

パン屋さんのメロンクリームソーダ ¥800
Bakery Melon Cream Soda

100%フルーツジュース (オレンジ/アップル) ¥580
Orange Juice (Orange/Apple) Kids ¥400

ブラッド・オレンジジュース ¥650
Blood Orange Juice

コーラ ＊ ¥600
Cola

ジンジャーエール ＊ ¥600
Ginger Ale

ALCOHOL

＜Cocktail＞

大人のアイスカフェ・オレ ¥850
Adult ice cafe ole
<麦焼酎＋ミルク+コーヒー>

アイスアイリッシュ・コーヒー ¥850
Iced irish coffee
<アイリッシュウイスキー+コーヒー>

エスプレッソジン・バック ¥850
Espresso gin bag
<ドライジン+炭酸+エスプレッソ>

カフェ・アマーロ ¥850
Cafe amaro
<カンパリ+ジン+コーヒー>

デュワーズホワイトラベル・ウイスキー ¥800
Dewars white label whiskey

ジャック・ダニエル ¥850
Jack daniels

タンカレー・ジン ¥850
Tanqueray gin

アブソルート・ウォッカ ¥850
Absolute vodka

ルジェ・クレームド・カシス ¥850
Rouge creme de cassis

ルジェ・クレームド・ペシェ ¥850
Rouge Creme de Peche

マリブ ¥850
Malibu

アマレット ¥850
Amaretto

割り物

ソーダ・ジンジャーエール・トニックウォーター・コーラ・オレンジ・アップル

＜Milk Cocktail＞

カルーア・ミルク ¥850
Kahlua milk

ベイリーズ・ミルク ¥850
Baileys milk

＜Beer＞

ハートランド ¥900
Heartland

ハイネケン ¥900
Heineken

モレッティ ¥900
Moretti

ギネス ¥900
Guinness

＜Wine＞

グラスワイン（赤／白） ¥850
Glass of wine (red/white)

スパークリングワイン（ミニボトル） ¥900
Sparkling wine (mini bottle)