"Breakfast"
8:00 – 10:45 (Last Order)

フレンチトースト French toast ¥2,100-

フレンチトースト、サラダ、ベーコン、ソーセージ、デリ、インカのめざめ、オレンジ、オーガニックアカシアはちみつ

堺筋トースト ¥1,900-

Sakaisuji toast

デニッシュトースト、オムレツ、ベーコン、インカのめざめ、デリ、オレンジ、オーガニックアカシアはちみつ

チーズトースト ¥2,000-

Cheese toast

チーズデニッシュトースト、オムレツ、ベーコン、デリ、インカのめざめ、オレンジ、オーガニックアカシアはちみつ

クロックマダム ¥2,000-

Croque madame

クロックマダム、サラダ、デリ、生ハム、ヨーグルト

ピザトースト ¥1,800-

Pizza toast

ピザトースト、サラダ、デリ、生ハム、ヨーグルト

トッピング Topping

オムレツ Omelette ¥300-　**ベーコンとソーセージ** Bacon and sausage ¥300-

単品 Single item

季節のスープ Seasonal soup ¥500-

セットドリンク＋¥300

下記からお選びいただけます

コーヒー(H/C)・エスプレッソ(ソロ)・アイスアメリカーノ・カフェラテ(H/C)・紅茶(H/C)

国産みかんジュース・国産りんごジュース・ジンジャエール(甘口)・コーラ・ミルク(H/C)

Coffee(H/C)・Espresso(Solo)・Iced americano・Cafe latte(H/C)・Tea(H/C)

Domestic orange juice・Domestic apple juice・Ginger ale(Sweet)・Cola・Milk (H/C)

"Lunch"
11:00 – 14:30

ハンバーグデミグラス　Hamburger demi-glace　¥2,400-

目玉焼きハンバーグ　¥2,500-
Fried egg hamburger

チーズハンバーグ　¥2,600-
Cheese hamburger

ローストチキンと
ラタトューユ　¥2,500-
Roast chicken and ratatouille

エビフライ
～タルタルソース～　¥2,700-
Fried shrimp ~ tartar sauce ~

パンの盛り合わせ・季節のスープ付き

セットドリンク＋¥300

下記からお選びいただけます

コーヒー(H/C)・エスプレッソ(ソロ)・アイスアメリカーノ・カフェラテ(H/C)・紅茶(H/C)
国産みかんジュース・国産りんごジュース・ジンジャエール(甘口)・コーラ・ミルク(H/C)

Coffee(H/C)・Espresso(Solo)・Iced americano・Cafe latte(H/C)・Tea(H/C)
Domestic orange juice・Domestic apple juice・Ginger ale(Sweet)・Cola・Milk (H/C)

"Cafe"

14:00 – 19:00 Last order, 18:00

鉄板フレンチトースト Iron Plate French toast ¥1,300-

はちみつレモンの
冷やしフレンチ ¥1,500-
Honey lemon chilled French

レモンのヴィクトリア
サンドイッチケーキ ¥1,100-
バニラアイス + ¥200-
Lemon victoria sandwich cake

パンナコッタとレモンゼリー
Panna cotta and lemon jelly ¥900-

チーズケーキ ¥1,100-
Cheesecake バニラアイス + ¥200-

セットドリンク + ¥300

下記からお選びいただけます

コーヒー(H/C)・エスプレッソ(ソロ)・アイスアメリカーノ・カフェラテ(H/C)・紅茶(H/C)
国産みかんジュース・国産りんごジュース・ジンジャエール(甘口)・コーラ・ミルク (H/C)

Coffee(H/C)・Espresso(Solo)・Iced americano・Cafe latte(H/C)・Tea(H/C)
Domestic orange juice・Domestic apple juice・Ginger ale(Sweet)・Cola・Milk (H/C)

BREAD, ESPRESSO & SAKAISUJICLUB

"afternoon"
15:00 – 18:00

堺筋倶楽部アフタヌンティーセット
～桃と～

Sakaisuji afternoon tea set ~Peach and~

堺筋倶楽部でしか味わえない贅沢な
アフタヌーンティーセット

¥5,000-

事前予約制 / 限定10食

下記からお選びいただけます

コーヒー(H/C)・エスプレッソ(ソロ)・アイスアメリカーノ・カフェラテ(H/C)・紅茶(H/C)
国産みかんジュース・国産りんごジュース・ジンジャエール(甘口)・コーラ・ミルク(H/C)

Coffee(H/C)・Espresso(Solo)・Iced americano・Cafe latte(H/C)・Tea(H/C)
Domestic orange juice・Domestic apple juice・Ginger ale(Sweet)・Cola・Milk (H/C)

"Grand menu"

08:00 – 19:00 Last order, 18:00

あんバタートースト ¥900-
An butter toast

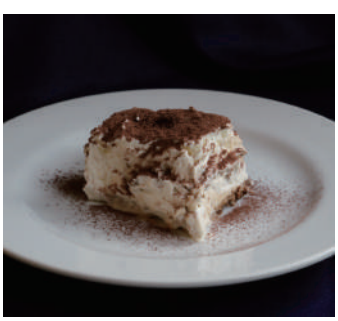

ティラミス
Tiramisu
¥900-

プリン
Pudding
¥900-

2種のアイスとクッキー
2 types of ice cream and cookies
¥900-

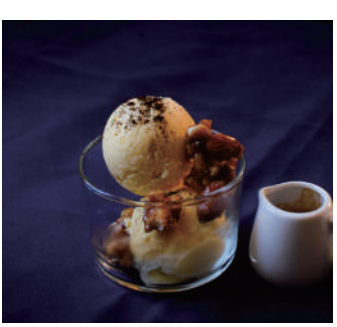

アフォガート
Affogato
¥900-

セットドリンク + ¥300

下記からお選びいただけます

コーヒー(H/C)・エスプレッソ(ソロ)・アイスアメリカーノ・カフェラテ(H/C)・紅茶(H/C)
国産みかんジュース・国産りんごジュース・ジンジャエール(甘口)・コーラ・ミルク(H/C)

Coffee(H/C)・Espresso(Solo)・Iced americano・Cafe latte(H/C)・Tea(H/C)
Domestic orange juice・Domestic apple juice・Ginger ale(Sweet)・Cola・Milk (H/C)

BREAD, ESPRESSO & SAKAISUJICLUB

“Seasonal menu”

08:00 – 19:00 Last order, 18:30

ラプサンスーチョンティーソーダ

- Lapsang Souchong tea soda -

正山小種（ラプサンスーチョン）とは
中国福建省・武夷山周辺で作られる伝統的な中国茶です。
松の木の独特な燻製の香りを
柑橘の爽やかなオレンジと共にお楽しみください。

¥750-

"Drink"

8:00 – 19:00 Last order, 18:30

エスプレッソ・コーヒー Espresso / Coffee

エスプレッソ（ソロ） Espresso (Solo)	¥500-
エスプレッソ・コンパナ Espresso con panna	¥600-
エスプレッソマキアート Espresso Macchiato	¥600-
アメリカーノ（H/C） Americano (H/C)	¥600-
アイスカプチーノ Ice cappuccino	¥750-
シナモンカプチーノ（H） Cinnamon cappuccino (H)	¥750-
カフェラテ（H/C） Cafe latte (H/C)	¥700-
ハニーラテマキアート（H） Honey latte macchiato (H)	¥750-
カフェモカ（H/C） Cafe mocha (H/C)	¥750-
カフェキャラメル（H/C） Cafe caramel (H/C)	¥750-
シェカラート Shakerato	¥750-
エスプレッソトニック Espresso tonic	¥750-
オレグラッセ Au lait glace	¥700-
コーヒーフロート Coffee float	¥750-
アイスコーヒー Iced coffee	¥600-

季節ドリンク Seasonal drinks

パンとエスプレッソと B,E & Frappe	¥850-
ピーチフラッペ Peach Frappe	¥850-
メロンフラッペ Melon Frappe	¥850-
エスプレッソレモネード Espresso lemonade	¥750-
マンダリンオレンジのクリームソーダ Mandarin orange cream soda	¥800-

紅茶・緑茶 Tea / Green tea

イングリッシュブレックファースト English breakfast	¥650-
アイスティー（アールグレイ） Iced tea (Earl Gray)	¥650-
抹茶ラテ（八十八良葉舎） Matcha latte	¥750-
ほうじ茶ラテ（八十八良葉舎） Hojicha latte	¥750-

ソフトドリンク・その他 Soft drinks and others

ミルク（H/C） Milk (H/C)	¥600-
チョコレート（H/C） chocolate (H/C)	¥700-
国産みかんジュース Domestic orange juice	¥600-
国産りんごジュース Domestic apple juice	¥600-
キッズドリンク（みかん/りんご） Kid's drink (Orange/Apple)	¥400-
ジンジャーエール（スイート） Ginger ale (Sweet)	¥600-
コーラ Coke	¥600-
コーラフロート Coke float	¥750-
ミックスジュース Mixed juice	¥800-
メロンクリームソーダ Melon cream soda	¥800-
ハチミツレモネード（H/C/Soda） Honey lemonade (H/C/Soda)	¥700-

エスプレッソショットの追加	ホイップクリームの追加	豆乳変更	オーツミルク変更
+¥100-	+¥50-	+¥100-	+¥100-

"Drink"

パンとエスプレッソと

ピーチフラッペ

メロンフラッペ

ミックスジュース

エスプレッソレモネード

カフェラテ

BREAD, ESPRESSO & SAKAISUJICLUB

"Drink"

08:00 – 19:00 Last order, 18:30

ビール
Beer

ハートランド ····· ¥800-
Heartland

パンエスビール〈白〉 ····· ¥900-
B&E Beer〈white〉

シャンディーガフ ····· ¥900-
Shandygaff

パナシェ ····· ¥900-
Panache

カクテル
cocktail

エスプレッソマティーニ ····· ¥1,100-
Espresso martini

ブラックルシアン ····· ¥1000-
Black russian

ボトルワイン
Bottle Wine

スパークリングワイン ····· ¥1,400-
Sparkling wine

白ワイン ····· ¥1,300-
White wine

赤ワイン ····· ¥1,300-
Red wine