9:00~17:00

お好きなトースト
＋サラダ＋デリ＋スープ

¥1800
ドリンク付き

DRINK
・コーヒー（ICE/HOT）・紅茶（ICE/HOT）
・オレンジ / りんご　・ミルク（ICE/HOT）
＋¥200
その他メニュードリンク

あんバタートースト

チリ海老アボカドトースト

出汁しらすトースト

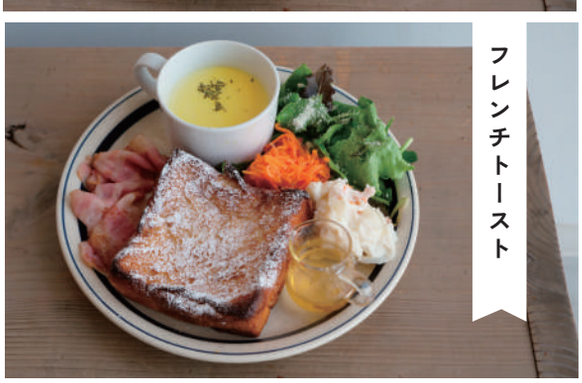
フレンチトースト

ハニーバタートースト

湘南と
Shonan&

COFFEE

エスプレッソ ¥400-
Espresso
自社焙煎の豆を使用し、短時間で抽出します。
一口サイズで食後などシーンの変わり目におすすめです。

エスプレッソマキアート ¥550-
Espresso Macchiato
エスプレッソに同量のフォームミルクを注ぎ
ミルキーに仕上げます。

アメリカーノ [ホット・アイス] ¥600-
Americano (HOT or ICE)
エスプレッソに水またはお湯を注ぎ、
香りやコクを残しつつスッキリと飲めます。

アイスコーヒー ¥600-
Iced coffee
自社焙煎の豆を使用した水出しコーヒー

カフェ・ラテ [ホット・アイス] ¥650-
Cafe Latte (HOT or ICE)
ホットはラテアートでご提供。
カプチーノと比べるとミルキーです。

カプチーノ [ホット・アイス] ¥650-
Cappuccino (HOT or ICE)
エスプレッソにフォームミルクを注ぎ、
なめらかな口当たり。カフェラテに比べるとビターです。
アイスは通常加糖ですが無糖変更も承ります。

カフェ・モカ [ホット・アイス] ¥750-
Cafe mocha (HOT or ICE)

キャラメルラテ [ホット・アイス] ¥750-
Caramel latte (HOT or ICE)

ホワイト・モカ [ホット・アイス] ¥750-
White mocha (HOT or ICE)

ドリップコーヒー [ホット・アイス] ¥750-
White mocha (HOT or ICE)

SOFT DRINK

ミルク [ホット・アイス] ¥500-
Milk (HOT or ICE)
ホットはエスプレッソマシンでスチームミルクにします。
甘くモコモコに仕上げます。

オレンジジュース ¥550-
Orange juice
濃縮還元100%ジュース

アップルジュース ¥550-
Apple juice
濃縮還元100%ジュース

レモネード [ソーダ割り・水割り・お湯割] ¥750-
Lemonade (SODA or WATER or HOT WATER)
自家製も無農薬レモンシロップを使ってます。
レモンも食べて苦味があってオススメです。

辛口ジンジャーエール ¥650-
Dry Ginger Ale
強炭酸で有名なウィルキンソンのジンジャーエール。
ピリっとした後味は大人の方に人気です。

甘口ジンジャーエール ¥650-
Sweet Ginger Ale
強炭酸で有名なウィルキンソンのジンジャーエール。
お子様も飲み易いフルーティーな味わいです。

TEA

ティー [ホット・アイス] ¥600-
Tea / Earl grey (HOT or ICE)
茶葉はアールグレイを使用しております。

ほうじ茶ラテ [ホット・アイス] ¥750-
Hojicha latte (HOT or ICE)
一杯ずつお茶をたてフォームミルクと合わせました。
無糖変更可能です。

抹茶ラテ [ホット・アイス] ¥750-
Matcha latte (HOT or ICE)
一杯ずつお茶をたてフォームミルクと合わせました。
無糖変更可能です。

チャイラテ [ホット・アイス] ¥750-
Chai latte (HOT or ICE)

KIDS

アップルジュース ¥400-
Apple juice

オレンジジュース ¥400-
Orange juice

ミルク [ホット・アイス] ¥400-
Milk (HOT or ICE)

+¥100 豆乳に変更 Change to soy milk ／ ショット追加 Extra shot

+¥200 バニラアイスをトッピング Vanilla ice cream topping

Shonan &